

Κεντρικό Φαρμακείο

Το Κεντρικό Φαρμακείο στοχεύει στο να αποτελεί το μόνο μέρος στο καμπόπουλοι ασθενείς λαμβάνουν τα φάρμακα που χρειάζονται. Το Κεντρικό Φαρμακείο είναι ανοιχτό 8:00-20:00 Δευτέρα έως Παρασκευή για να μπορεί να εξυπηρετεί όλους τους ασθενείς που εξετάζονται κατά τις βάρδιες στον ιατρικό χώρο μεταξύ 8:00-20:00. Εξαιρέση αποτελούν οι ασθενείς που εξετάζονται για επείγουσα περίθαλψη και χρειάζονται άμεση φαρμακευτική αγωγή. Με τη διανομή φαρμάκων από το Κεντρικό Φαρμακείο στοχεύουμε να μειώσουμε τον φόρτο εργασίας για το ιατρικό προσωπικό, να αποφύγουμε διπλές συνταγές και φάρμακα, να αποκτήσουμε πληρέστερη εικόνα για τις φαρμακευτικές ανάγκες του καμπ, να βοηθήσουμε τους ιατρικούς παράγοντες να συνεργαστούν και να εφαρμόσουν έναν περισσότερο δομημένο, αποτελεσματικό και ασφαλή τρόπο παραγγελίας, οργάνωσης και διανομής φαρμάκων στους ασθενείς του καμπ.

Εικόνα 1: Έλεγχος Ιατρικών συνταγών

Εικόνα 2: Συλλογή φαρμάκων

Εικόνα 3: Διανομή φαρμάκων

Σύνοψη ιατρικού κόστους / Ιούνιος – Νοέμβριος '21

CMA €22.748

Άλλοι Παράγοντες €29.073

Απογραφή Περιγραφή	Ποσότητα	Ημερομηνία προσθήκης
ANTIΔΙΑΒΗΤΙΚΑ		
acarbose 50mg pill	40	10/8/2021
Competact 15mg/850mg pill	0	10/8/2021
Dapagliflozin 10 mg pill	28	10/8/2021
desmopressin 60 mg pill	20	10/8/2021
Dulaglutid 0,75 mg pill	0	8/26/2021
Embonate metformin 700 mg pill	300	10/8/2021
Empagliflozin 10mg pill	24	8/26/2021
Empagliflozin 25mg pill	12	10/23/2021
empagliflozin metformin 12,5mg/1000mg pill	0	10/8/2021
Gliclazide 30mg pill	56	10/23/2021
Gliclazide 60mg pill	408	8/26/2021

Στιγμιότυπο οθόνης: Ηλεκτρονικό σύστημα Κεντρικού Φαρμακείου

(Εικόνα) Ο Τάσος, υπάλληλος του φαρμακείου, καταχωρεί τα φάρμακα στο ηλεκτρονικό σύστημα

ΜΑΡΤΙΑ
Δ
ΓΕΜΙΑ
ΙΑΤΡΟΛΟΓ
ΑΦΜ: 15
e-mail

Στόχοι Δεκεμβρίου 2021

Περίθαλψη Χρόνιων Νόσων

- Προσθήκη διερμηνέα Φαρσί στην ομάδα για υποστήριξη της νυχτερινής βάρδιας.
- Αντικατάσταση δύο σπασμένων τάμπλετ για να εργαστούν οι γιατροί.
- Παροχή βιώσιμης υποστήριξης στην μεταφορά και διερμηνεία σε ασθενείς με ραντεβού γιατρού εκτός του καμπ.

Ψυχιατρική περίθαλψη

- Εφαρμογή του νέου συστήματος παραπομπής τον Δεκέμβριο.
- Πρόσληψη ψυχιατρικής νοσοκόμας για να υποστηρίξει την ψυχίατρο στο έργο της.
- Αύξηση της χρηματοδότησης για να μπορέσει να καλυφθεί βιώσιμα το κόστος για μισθούς και φάρμακα.

Οδοντιατρική περίθαλψη

- Πρόσληψη διερμηνέα / ομιλητή Φαρσί που μπορεί να εκπαιδευτεί ως βοηθός.
- Βελτίωση του μηχανισμού ανατροφοδότησης των ασθενών για την απόκτηση περισσότερων γνώσεων σχετικά με το ποιοι ασθενείς λαμβάνουν θεραπεία κατά τη διάρκεια και μετά.
- Περαιτέρω βελτιστοποίηση του συστήματος αποθήκευσης και της διαρρύθμισης της κλινικής.

Χώρος Ιατρικής Υποδοχής

- Εφαρμογή ηλεκτρονικού συστήματος καταμέτρησης των ημερήσιων επισκέψεων.
- Εκπαίδευση περισσότερων παραγόντων υγείας, επανεκκίνηση των συνεδριών και επέκταση σε συνεδρίες που εστιάζονται στον οικογενειακό προγραμματισμό και την οδοντική υγιεινή.
- Οικοδομικές εργασίες: επισκευή πάγκων, αντικατάσταση παιχνιδιών, προσθήκη φωτισμού και αντικατάσταση στέγης.

Κεντρικό Φαρμακείο

- Προσθήκη διερμηνέα Φαρσί στην ομάδα για υποστήριξη της νυχτερινής βάρδιας.
- Βελτίωση των επιλογών αναφοράς στο ηλεκτρονικό σύστημα με το οποίο δουλεύουμε, για να αποκτήσουμε πληρέστερες γνώσεις σχετικά με την εφοδιαστική αλυσίδα.
- Πρόσληψη ενός επικεφαλής ομάδας για την ομάδα του Κεντρικού Φαρμακείου, ο οποίος μπορεί να αναλάβει τον συντονισμό από τον Συντονιστή Πεδίου.



C.M.A.

Disaster Management Association

Updated & additional information 2021



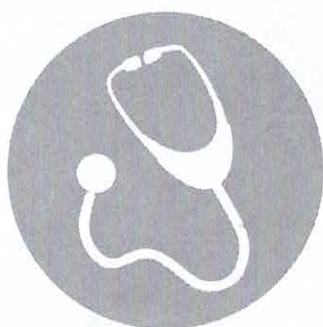

Chronic Care

- 5.057 chronic consultations
- 3.963 blood pressure and blood glucose checks.

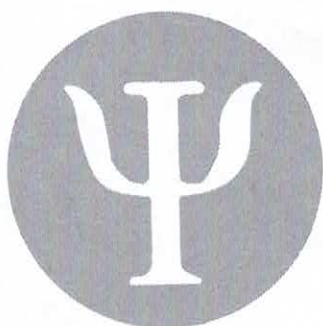

Psychiatric Care

- 859 psychiatric consultations



Dental Care

- 2.327 emergency dental care patients treated

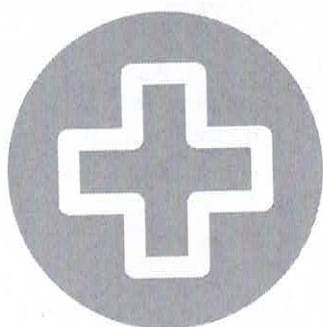

Medical Reception Area

- 41.354 visits - screened for COVID-19, triaged and referred to right department

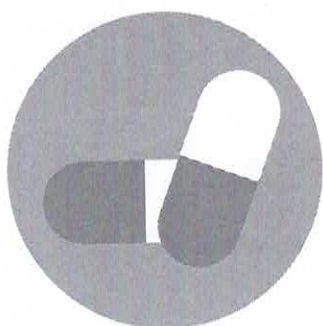

Central Pharmacy

- 7.541 prescriptions handled from 10 different medical actors

Central Pharmacy

The Central Pharmacy aims to be the only place in the camp for patients to get the medication they need. The Central Pharmacy is open between 8:00-20:00 Monday till Friday to be able to serve all patients seen during the shifts in the medical area between 8:00-20:00. An exception is patients that are seen for emergency care and who need medication straight away. By distributing medication from the Central Pharmacy we aim to decrease the work load for the medical staff, to avoid duplication of prescriptions and medication, to get insight in the medication needs of the camp, to support medical actors to work together and to implement a more structured, efficient and safe way of ordering, organising and distributing medication to patients in the camp.

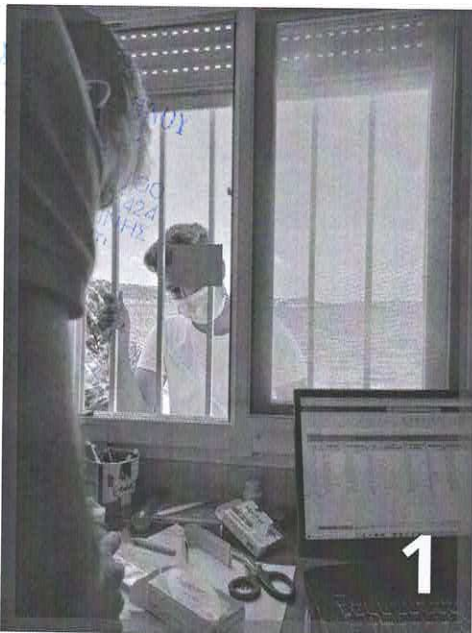

1

Checking the prescription.

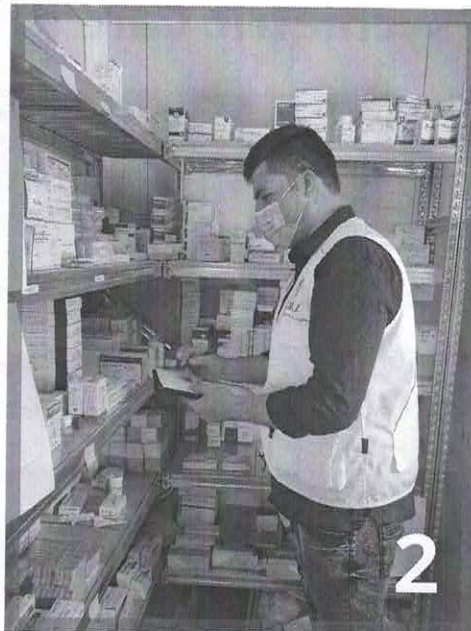

2

Collecting the medication.

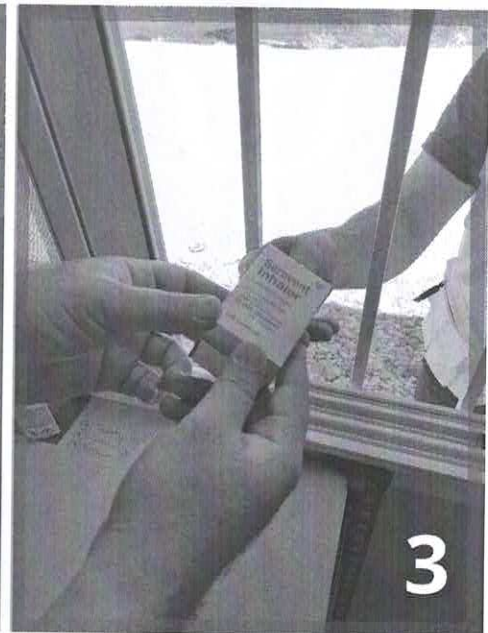

3

Distributing the medication.



Overview medication costs

Jun.-Nov. '21

CMA

€ 22.748,-

Other actors

€ 29.073,-

Display Name	Quantity	Date Added	Unit	Deliv.
ANTIDOTUM TIC				
Inulinum 50mg per	40	19/01/21		
Carbamazep 150mg per	0	19/01/21		
Clonazepam 10mg per	38	10/01/21		
Amoxicillin 500mg per	28	10/01/21		
Diazepam 5mg per	9	01/02/21		
Paracetamol 500mg per	200	19/01/21		
Paracetamol 1000mg per	34	02/01/21		
Clonazepam 10mg per	17	10/01/21		
Clonazepam 10mg per 125mg/1000mg per	9	10/01/21		
Diazepam 5mg per	14	19/01/21		
Amoxicillin 500mg per	408	01/01/21		

Screenshot of the electronic system for the Central Pharmacy.

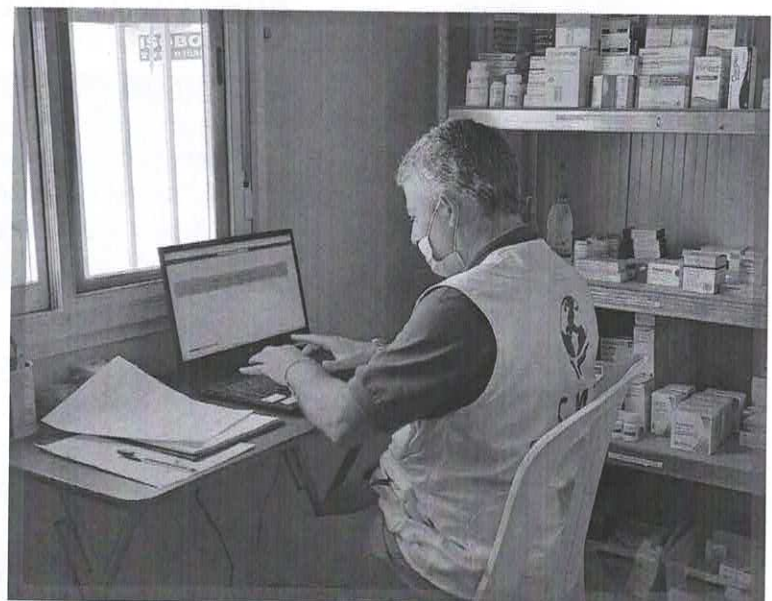

Pharmacy assistant Tasos entering medication in the electronic system.

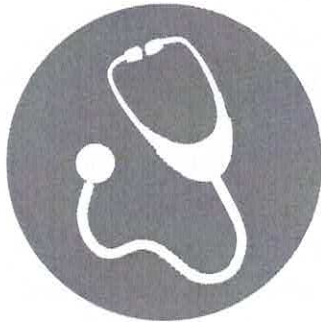

Chronic Care

- Adding a Farsi interpreter to the team to support the late shift.
- Replacing two broken tablets for the doctors to work with.
- Providing sustainable support with transportation and interpretation for patients with doctor appointments outside of the camp.



Psychiatric Care

- Implementing the new referral pathway in December.
- Recruiting a psychiatric nurse to support the psychiatrist in her work.
- Increasing funding to be able to sustainably cover the costs for salaries and medication.



Dental Care

- Recruiting a Farsi speaking interpreter who can be trained as assistant.
- Improving the patient feedback mechanism to gain more insight in who patients experience treatment during and afterwards.
- Further optimizing the storage system and layout of the clinic.

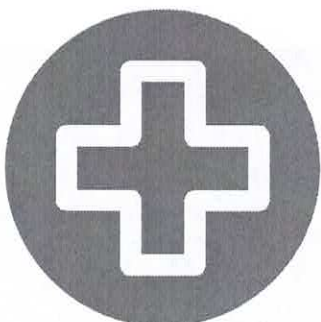

Medical Reception Area

- Implementing an electronic system for counting the daily visits.
- Training more health promoters, restart sessions and expand to sessions focused on family planning and dental hygiene.
- Construction work: repairing benches, replacing toys, adding lights and replacing the roof.



Central Pharmacy

- Adding a Farsi interpreter to the team to support the late shift.
- Improving the reporting options in the electronic system we work with, to gain more insight in the supply-chain.
- Recruiting a team lead for the Central Pharmacy team who can take over the coordination from the Field Coordinator.